TEMA : STRATEGIA GENERALE

Descrizione

La strategia generale del Masterplan Cilento Sud, partendo da un contesto più ampio della dimensione comunale, mira a promuovere la crescita sostenibile del territorio seguendo un programma di azioni trasversali di recupero, valorizzazione e gestione del patrimonio naturalistico, storico e culturale, integrando gli obiettivi di tutela alle esigenze di rivitalizzazione sociale ed economica, di rilancio occupazionale e di contrasto dello spopolamento. Una strategia che superi le logiche localistiche unendo i concetti di «smart economy» (innovazione tecnologica, efficienza, sostenibilità, miglioramento del benessere sociale) e di «green communities» (comunità locali coordinate e associate tra loro per l'efficientamento ecosistemico), e e finalizzata alla formazione di un piano di sviluppo integrato dal punto di vista energetico, ambientale, economico e sociale.

Le principali azioni strategiche si articolano in tematismi secondo azioni trasversali:

- Mitigazione dei fenomeni di dissesto idrogeologico mediante interventi trasversali di ingegneria naturalistica e gestioni idraulico-agrarie dei versanti collinari
- Parchi fluviali - fasce di connessione ecologica ripariale ed assi di fruizione mare / aree interne collinari
- Sviluppo e la fruizione del territorio rurale, puntando sull'eccellenza qualitativa delle produzione agricole, l'implementazione delle dinamiche di distribuzione e promozione ed accoglienza, in coerenza con le attuali tendenze del mercato
- Adozione di pratiche di sostegno al ripopolamento dei piccoli comuni mediante incentivi alla riattivazione del vasto patrimonio immobiliare esistente in disuso per attività di micro ricettività e puntando sulla proposta integrata di beni e servizi diffusi sul territorio
- Implementazione dell'offerta formativa sul territorio correlata ai settori economici trainanti (agricultura e turismo) ed alla rinfunzionalizzazione del patrimonio immobiliare pubblico in disuso
- Sviluppo delle fonti energetiche rinnovabili ed efficientamento energetico dei sistemi antropici a scala intercomunale
- Creazione di un'identità territoriale unica per l'area e configurazione d'offerta ricettiva omogenea e di qualità in grado di rispondere alle esigenze degli specifici segmenti della domanda turistica, superando la frammentazione gestionale ed amministrativa
- Potenziamento di percorsi turistici legati al territorio ed di un'offerta di turismo "esperienziale" destagionalizzata - valorizzazione in una logica di "rete", creando un'offerta turistica «di taglia» in termini di motivazione di destinazione

Temi / Azioni di Riferimento

A — Ambiente

Valorizzazione del paesaggio come nuova dotazione territoriale in quanto infrastruttura ecologica, combinazione di infrastrutture blu, costituite da paesaggi dell'acqua, fiumi, stagni e bacini di accumulo, di infrastrutture verdi dei paesaggi forestali e di percorsi ciclabili e sentieristici, vere e proprie greenway di collegamento
Salvaguardia e recupero della integrità fisica e della connotazione paesaggistica ed ambientale del territorio collinare - Messa in sicurezza del territorio e mitigazione dei fenomeni di fragilità idrogeologica della corona dei nuclei e borghi storici collinari resilienti - Salvaguardia e recupero della integrità fisica e della connotazione paesaggistica ed ambientale delle fasce costiere - Messa in sicurezza del territorio e mitigazione dei fenomeni di erosione costiera e di fragilità idrogeologica del litorale
Recupero, riqualificazione fluviale e sistemazione naturalistica-ambientale delle aste fluviali, promuovendo la rinascita di parchi fluviali
Recupero e riqualificazione ambientale di cave e siti non recuperati, abbandonati o in condizioni di degrado ambientale
Valorizzazione del patrimonio naturalistico e forestale, quale componente strutturante la rete ecologica
Risanamento ambientale dei corpi idrici superficiali, delle acque marine e razionalizzazione del sistema fognario e depurativo
Salvaguardia dei mosaici agricoli ed agroforestali quale presidio territoriale e valorizzazione de prodotti agroalimentari tradizionali
Valorizzazione delle aree naturali e della rete sentieristica, finalizzata alla riqualificazione paesaggistica e alla fruizione del patrimonio naturalistico
Recuperare le costruzioni rurali dismesse o in via di dismissione da destinare a centri di documentazione ambientale, infopoint, basi escursionistiche, rifugi attrezzati

E — Energia e infrastrutture digitali

Realizzazione di Comunità Energetiche Rinnovabili CER, per la produzione di energia da fonti rinnovabili (idroelettrico e agrivoltaico)
Creazione di una Piattaforma Digitale, un portale web mirato a promuovere e comunicare eventi, attività e servizi del territorio
Creazione di un Archivio Digitale del Patrimonio Culturale Materiale e Immateriale, finalizzato alla creazione di punti di accesso digitale
Realizzazione di smart grid, aree dotate alla produzione e accumulo di energia (reti intelligenti che permettono l'integrazione in rete delle energie rinnovabili)
Efficientamento energetico del patrimonio edilizio pubblico
Diffusione di reti digitali di ICT, servizi IoT (Internet of things) e banda ultralarga, finalizzata all'innovazione tecnologica applicata e al superamento del digital divide
Promuovere la digitalizzazione degli archivi diffusi sul territorio, finalizzata alla creazione di punti di accesso digitale

M — Mobilità e logistica

Valorizzazione, ripristino e rifunzionalizzazione delle stazioni ferroviarie esistenti quali hub intermodali e centri per ferrogazione di servizi di prossimità
Creazione di una rete di mobilità integrata intermodale ad alimentazione elettrica (vettori a noleggio, servizi di pick up/ collettivi, ecc.)
Riqualificazione di aree produttive come Aree Produttive Ecologicamente Attrezzate ed hub logistici per la movimentazione dei prodotti agroalimentari tradizionali
Razionalizzazione, riqualificazione ed adeguamento delle infrastrutture portuali, potenziando le "Vie del Mare"
Realizzazione di una rete di ciclovie con le relative infrastrutture, componente del sistema di mobilità intermodale territoriale, integrata alla rete di località di valore ambientale, paesaggistico e culturale
Realizzazione di una rete di mobilità intermodale metropolitana di vettori elettrici su gomma "Pilimetro" per i collegamenti lavoro, sanità, cultura, natura e sport, garantendo la centralità dei POIS, punti interesse per servizi essenziali e comunitari, quali nodi di intermodalità integrata di attivazione di percorsi tematici brevi

R — Rigenerazione urbana e valorizzazione del patrimonio storico, architettonico e archeologico

Consolidamento del contesto policentrico (Smart Land), arcipelago di isole con una diversificata densità residenziale, sostenibili, autosufficienti, efficienti, accessibili e con migliori prestazioni, connesse dall'infrastruttura digitale e da una rete di mobilità di trasporto pubblico intermodale, alimentata da energia prodotta da fonti rinnovabili
Valorizzazione e riconfigurazione della fascia costiera, a partire dalla riqualificazione paesaggistica e della rigenerazione dello spazio pubblico litoraneo
Valorizzazione e rigenerazione della corona dei borghi collinari resilienti, a partire dagli spazi pubblici, dalla mobilità pedonale, dall'offerta culturale e ambientale
Valorizzazione di una rete di edifici storici quali incubatori di attività socioculturali ad uso plurimo (cinema, teatro, biblioteca, ecc.), centri didattici, laboratori di ricerca e di ingaggio civico (living lab temporanei, ecc.), luoghi di ospitalità universitaria
Valorizzazione dei nuclei e borghi storici quali smart grid (Banda larga e Piattaforma Digitale degli Eventi e dei Servizi) ed insieme di luoghi diffusi per la definizione del POIS di rete "Punti di Offerta Integrata di Servizi"
Creazione di mercati di vicinato quali luoghi didattici e di produzione, promozione e vendita dei prodotti e delle attività agroalimentari ed artigianali tradizionali
Creazione del parco diffuso di arte e cultura, quale museo permanente open-air di arte contemporanea e propulsore di sviluppo economico, e promozione di start up dedicate alle industrie creative (design e artigianato), affinitarno della rete di musei, gallerie e laboratori didattici
Razionalizzazione e qualificazione degli insediamenti produttivi come aree produttive ecologicamente attrezzate
Promozione dell'efficientamento energetico delle stazioni ferroviarie, della rete degli edifici pubblici e dei poli erogatori di servizi integrati
Promozione della rigenerazione socio-economica dei borghi, quale rete diffusa di smart grid e luoghi di erogazione di servizi di welfare di comunità

T — Turismo

Promozione Prodotto Turistico Omogeneo Territoriale
Creazione di una nuova offerta di ospitalità, assidenza diffusa attraverso il recupero dei borghi resilienti
Realizzazione di una rete di mobilità metropolitana intermodale di vettori elettrici su gomma per i collegamenti cultura, natura e sport, integrata alla rete di località di valore ambientale, paesaggistico e culturale
Valorizzazione delle aree di interesse archeologico e della rete di edifici storici quali attrattori culturali ed incubatori di attività socioculturali (cinema, teatro, biblioteca, ecc.)
Valorizzazione e fruizione dei parchi fluviali attraverso una rete di sentieri e percorsi ciclopedonali
Valorizzazione dei cammini bizantini italo - greci e della rete dei conventi basiliani
Valorizzazione della rete sentieristica, dei circuiti ciclabili e delle relative servizi e loro integrazione e interconnessione con le reti infrastrutturali a supporto delle altre modalità di trasporto e collegamento con le aree a elevata naturalità e di rilevante interesse escursionistico, paesagistico, storico, culturale e architettonico;
Creazione e fruizione di un nuovo parco diffuso open-air quale museo permanente di arte contemporanea
Creazione di un Archivio Digitale del Patrimonio Culturale Materiale e Immateriale, finalizzato alla creazione di punti di accesso digitale
Creazione di una Piattaforma Digitale, un portale web mirato a promuovere e comunicare eventi, attività e servizi del territorio
Marketing territoriale

Regione Campania

programma integrato
di valorizzazione
litorale cilento sud

progetto preliminare di masterplan

comuni area buffer / area target - delibera n.624 del 28/12/2021

comuni area target:
ascea
camerota
casalvelino
centola
ispani
montecorice
pisciotta
pollica
san mauro cilento
san giovanni a piro
santa marina
sapri
vibonati

regione campania

assessorato al governo del territorio
gabinetto del presidente
programmazione unitaria
direzione generale autorità di gestione FESR
direzione generale governo del territorio
ufficio speciale centrale acquisti

team di progetto
Agence AME - mandataria
Bignardi Marco e Ruggiero arch.
Dell'Orco Giancarlo dott.
Malangone Marilena arch.
Mauro Luciano agr.
Santini Mario ing.

direttore generale governo del territorio
arch. Alberto Romeo Gentile

dirigente UOS 212.02.02
ing. Celestino Rampino

responsabile unico di progetto e coordinatore della attività
arch. Mauro Vincenti

coordinamento scientifico
arch. Francesco Bignardi (AME)

responsabile coordinamento
arch. Marilena Malangone

elaborato	progetto	titolo
T01	**preliminare**	**strategia generale**

periodo	rev	data
2025	01	26/09/2025

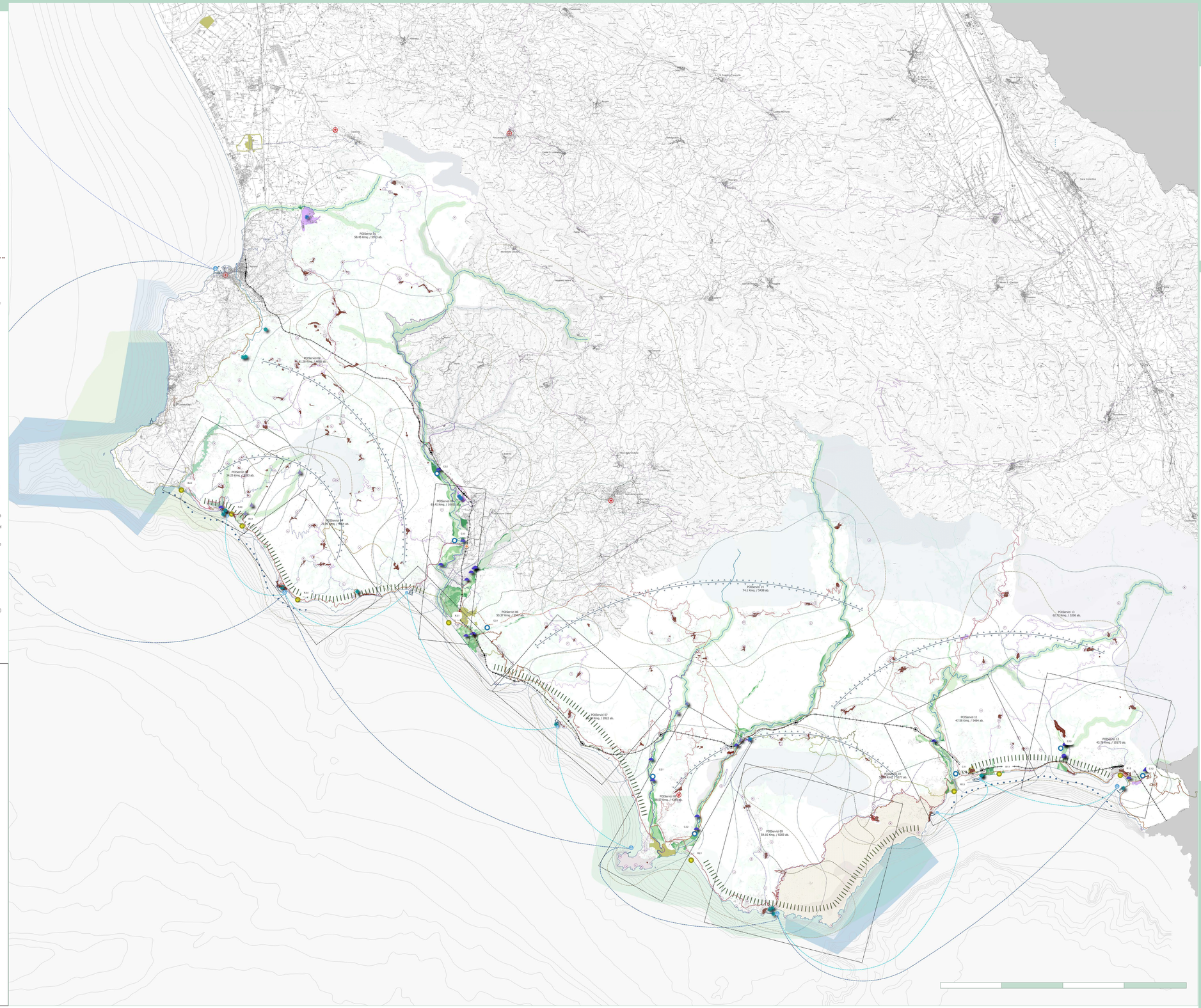
POServizi 01
58.45 Km¿ / 1953 ab.
POServizi 02
18.20 Km¿ / 4400 ab.
POServizi 03
34.25 Km¿ / 2004 ab.
POServizi 04
70.20 Km¿ / 7864 ab.
POServizi 05
20.20 Km¿ / 9862 ab.
POServizi 06
53.37 Km¿ / 5847 ab.
POServizi 07
24.8 Km¿ / 2822 ab.
POServizi 08
59.10 Km¿ / 8083 ab.
POServizi 09
69.32 Km¿ / 4189 ab.
POServizi 10
19.96 Km¿ / 1277 ab.
POServizi 11
47.58 Km¿ / 5484 ab.
POServizi 12
43.38 Km¿ / 1817 ab.
POServizi 13
62.74 Km¿ / 3206 ab.
POServizi 14
74.1 Km¿ / 9458 ab.
Sala Consilina
Atena Lucana
Caselle in Pittari
Centola
Ispani
Camerota
Scario
Santa Marina
Sapri
Vibonati
Policastro Bussentino
Torre Orsaia
Tortorella
Morigerati
Roccagloriosa
Caselle in Pittari
Ascea
Pisciotta
Pollica
Acciaroli
Castellabate
San Mauro Cilento
Perdifumo
Rofrano
Gioi
Cuccaro Vetere
Laurino
Laurito
Stio
Magliano Vetere
Novi Velia
Salento
Cannalonga
Orria
Omignano
Perito
Sessa Cilento
Roccadaspide
Capaccio
Giungano
Trentinara
Castelcivita
Controne
Contursi Terme
Campagna
Petina
Postiglione
Serre
Eboli
Battipaglia
Paestum
Capaccio Scalo
Agropoli
Cicerale
Prignano Cilento
Torchiara
Albanella
Altavilla Silentina
Roccadaspide
Aquara
Castelnuovo Cilento
Felitto
Piaggine
Sacco
Valle dell'Angelo
Sanza
Caselle in Pittari
Futani
Casalbuono
Lagonegro
Rotonda
Viggianello
Maratea
Trecchina
Lauria
Nemoli
Tortora
Praia a Mare
Scalea
Santa Marina
Policastro Bussentino
Torre Orsaia
Sala Consilina
Atena Lucana
Polla
Sant'Arsenio
Teggiano
Sassano
Tortorella
Caselle in Pittari
Morigerati
Roccagloriosa